

MAESTRÍA EN DIRECCIÓN Y LIDERAZGO EN LAS ORGANIZACIONES

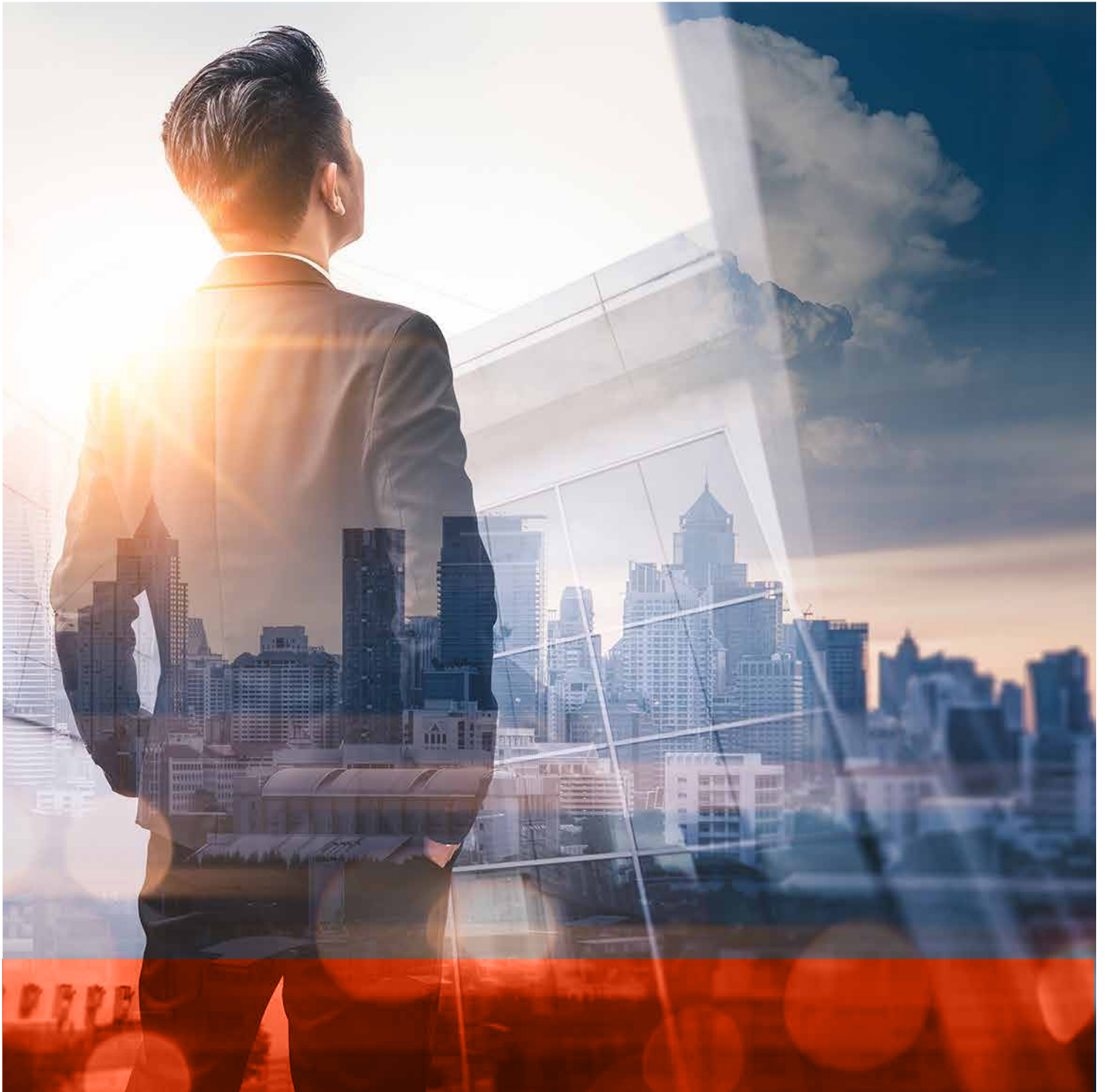

¿Porqué estudiar la Maestría en Dirección y Liderazgo en Organizaciones?

El objetivo de la Maestría en Dirección y Liderazgo en las Organizaciones es el formar profesionales capaces de dirigir y gestionar el liderazgo, por medio de la conducción y el control de esfuerzos de un grupo de individuos que forman la empresa y la administración de proyectos, que incorporen las competencias directivas y el liderazgo transformador en la práctica profesional.

Dirigido a: Empresarios, directores, gerentes, ejecutivos, generadores de iniciativas y proyectos con y sin fines de lucro.

Valor agregado

1. Posibilidad de obtener el grado de maestría.
2. Planta docente de excelencia y reconocimiento, así como experiencia laboral en las organizaciones.
3. Enfoque en la innovación.
4. Proporcionamos un enfoque de formación personalizada a partir de las competencias directivas de cada estudiante.
5. Utilizamos casos nacionales e internacionales, que favorecen el aprendizaje significativo, así como la transferencia y aplicabilidad de diversos modelos.



Características de la Maestría en Dirección y Liderazgo en las Organizaciones

- El programa se imparte en la **modalidad presencial**, se prioriza la participación activa, propositiva y creativa entre los docentes y los alumnos en un dinámica teórico-práctica, para analizar, entre otros temas:
 - Entendemos que las organizaciones requieren de un análisis del cambio en las mismas, por medio de la selección y estrategias para la gestión.
 - Análisis de las características e implicaciones en el rendimiento laboral.
 - Empleo del Marketing en las organizaciones que contribuya a su sustentabilidad y crecimiento.
 - Emplear el emprendimiento en base al tipo de industria y cadena productiva.
 - Desarrollar y aplicar proyectos que permitan la implementación de soluciones innovadoras en los negocios.

Perfil de ingreso de los candidatos a la especialidad

- Licenciatura concluida relacionada con el campo disciplinar y programas de estudio de las:

Ciencias Sociales, Administración y Derecho:

El área de las Ciencias Sociales y en los estudios del comportamiento. Se conforma por seis campos detallados, éstos comprenden las siguientes áreas:

- Administración
 - Psicología Organizacional
 - Ciencias Políticas
 - Economía
 - Finanzas
 - Mercadotecnia
- Comprensión y dominio del inglés nivel B1.



Perfil de los egresados:

- Profesionistas interesados (as) en obtener una preparación académica que les permita tener conocimiento y desarrollarse en:

COMPETENCIAS DIRECTIVAS:

- Conocerás la importancia de la inteligencia de negocios, el análisis e interpretación de datos, así como los fundamentos y aplicación de la planeación financiera.
- Contarás con herramientas que fortalezcan tu pensamiento estratégico.
- Tendrás un acercamiento práctico y profesionalizante a la dirección de operaciones y administración de proyectos.

COMPETENCIAS DE LIDERAZGO:

- Podrás promover el cambio organizacional y fomentar un entorno de trabajo estimulante para tus colaboradores.
- Conocerás las características y capacidades que debe tener un líder y directivo de alto rendimiento.
- Sabrás cómo administrar eficientemente equipos, recursos y relaciones.

COMPETENCIAS DE INNOVACIÓN:

- Fortalecerás tus capacidades en la planeación y lanzamiento de emprendimientos lucrativos y no lucrativos
- Recibirás conocimientos y aplicación práctica en modelos como design thinking, business canvas model, lean startup y otros de suma utilidad para iniciar proyectos y también para potenciar la innovación en tu organización.

Plan de estudios

Modalidad presencial con actividades en línea.

Duración: 6 trimestres - 2 años

Número de asignaturas: 12

Horario: Lunes 18:00 a 22:00 hrs.

Opciones de titulación:

- Excelencia Académica con un promedio de 9.5 mínimo, cerrado
- Proyecto, tesis, tesina, informe por experiencia profesional, etc.
- Grado superior inmediato

SEMESTRE	ASIGNATURAS
Primero	<ul style="list-style-type: none">•Competencias directivas•El cambio en las organizaciones•Pensamiento estratégico•Marketing en las organizaciones
Segundo	<ul style="list-style-type: none">•Desarrollo de talento humano•Emprendimiento•Liderazgo transformador•Sustentabilidad y cambio
Tercero	<ul style="list-style-type: none">•Administración de proyectos•Innovación y pensamiento creativo en los negocios•Prácticas y desarrollo de proyectos en las organizaciones (proyecto de obtención de grado).

Campo laboral

- Organizaciones públicas y privadas.
- Empresas de consultoría y capacitación
- Empresa propia

Requisitos de Admisión

INICIO NUEVO TRIMESTRE AGOSTO 2022

1. Título de licenciatura
2. Cédula profesional
3. Certificado de estudios de licenciatura
4. CURP
5. Acta de nacimiento
6. INE
7. Dos cartas de recomendación académica o laboral
8. Currículo
9. Solicitud de admisión que proporciona la UH
10. Una carta de motivos de porque quiere estudiar esta maestría
11. Una entrevista con la coordinadora académica de la maestría
12. Constancia de nivel B1 del idioma inglés

- El resultado de la entrevista y la documentación requerida se someten a un Comité de Admisiones, el cual determina si el alumno aspirante cumple con el perfil para ingresar al posgrado.
- El candidato aceptado deberá pagar la inscripción correspondiente.
- La apertura de este programa está sujeta a un número mínimo de alumnos.

Datos de contacto

La Universidad Hebrea otorgará el grado de Especialidad a aquellos alumnos que cursen y aprueben el total de asignaturas del plan de estudios y la modalidad de titulación autorizada por esta Universidad.

Este programa cuenta con Reconocimiento de Validez Oficial de Estudios (RVOE) ante la SEP No. 20194164 de fecha 28 de junio de 2018..

Coordinación académica

Mtra. Linda Michán

Lic. en Educación Especial (Comunicación humana) por la UDLA. Egresada de la Universidad Hebrea de la Licenciatura y Maestría en Ciencias de la Educación, con una maestría en línea de Educación y Docencia (Universidad UTEL).

lmichan@uhebraica.edu.mx

UH

¡TODOS SON BIENVENIDOS!

Prol. Av. de los Bosques 292 A -5to piso,
Col. Lomas del Chamizal, Cuajimalpa. C.P. 05129. CDMX
T. 55 5245 8600 Exts. 114 y 217
informacion@uhebraica.edu.mx



Mary Fernanda García: 55 38 79 92 86

Jaquelin Amaro: 55 21 44 69 33

uhebraica.edu.mx

